

# Saint-Laurent Médoc

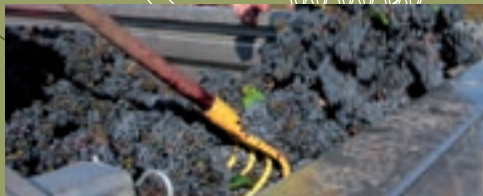

## Vignobles et Châteaux

Vineyard and "Châteaux"  
Weinberge und "Châteaux"



|                              |                |
|------------------------------|----------------|
| Château Balac                | 05 56 59 41 76 |
| Château Barateau             | 05 56 59 42 07 |
| Château Belgrave             | 05 56 59 40 20 |
| Château Cach                 | 05 56 59 45 91 |
| Château Camensac             | 05 56 59 41 69 |
| Château Caronne Sainte-Gemme | 05 56 59 41 45 |
| Château Corconnac            | 05 56 59 93 04 |
| Château Devise D'Ardilly     | 05 57 75 14 26 |
| Château Domaine de Cartujac  | 05 56 59 91 70 |
| Château du Galan             | 05 56 02 70 89 |
| Château La Tour Carnet       | 05 56 73 30 90 |
| Château Larose Trintaudon    | 05 56 59 41 72 |
| Château Lamongeau            | 05 56 59 48 06 |
| Château Le Bouscat           | 05 56 59 48 80 |
| Château Le Fava              | 05 56 59 96 79 |
| Château Mascard              | 05 56 59 91 66 |
| Château Peyrat-Fourthon      | 05 56 59 40 87 |
| Château Tour Marcillanet     | 05 56 59 92 94 |
| Château Tour Sieujan         | 05 56 59 46 03 |

Conditions de visite des chais disponibles  
dans le guide « Destination Vignobles en Médoc »

Circuit de l'architecture des domaines viticoles :  
voir pages 28-29



## Sports et loisirs

Sports and leisure / Sport und Freizeit

- Aéroclub - Sémignan  
Tél. : +33 (0)5 56 59 42 25
- Quatre cours de tennis

## Événement

Dimanche 20 septembre 2009, Rallye en forêt et vignes du Haut Médoc, rallye cyclotourisme  
Tél. : +33 (0)5 56 59 92 66

## Bienvenue

Welcome / Willkommen

Au centre du Médoc, Saint-Laurent-Médoc est le Chef lieu d'un canton (le plus grand de France) qui comprend les célèbres stations balnéaires de Hourtin et Carcans-Maubuisson. Carrefour économique situé au sein d'un terroir viticole prestigieux, Saint-Laurent-Médoc c'est l'équilibre entre tourisme et ruralisme, entre agriculture, sylviculture et viticulture mais également entre développement économique et protection de l'environnement. Depuis quelques années les Bordelais mais aussi quelques touristes, viennent s'installer ici afin de bénéficier d'un cadre de vie exceptionnel.



Mairie - 4 rue du Générale de Gaulle - 33112 St-Laurent-Médoc.

Tél. : +33(0)5 56 73 32 70 - Fax : +33(0)5 56 73 32 71

Email : [mairie@saintlaurentmedoc.fr](mailto:mairie@saintlaurentmedoc.fr) - [www.saint-laurent-medoc.fr](http://www.saint-laurent-medoc.fr)

Ouvert de 9h à 12h30 et de 14h à 17h30 du lundi au vendredi  
et de 9h à 12h30 le samedi



Syndicat d'Initiative - 5 rue du Général de Gaulle

Tél. / Fax : +33 (0)5 56 59 92 66 - Email : [si.st.laurent.medoc@wanadoo.fr](mailto:si.st.laurent.medoc@wanadoo.fr)

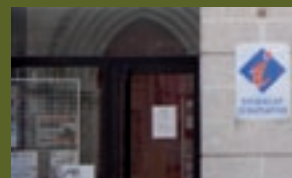

## Sites & Monuments / Sites & Monuments / Baudenkmäler



### Eglise du bourg

Monument Historique dédié à Saint Laurentus, du XI<sup>e</sup> siècle. Particularité, son abside est romane et son clocher est gothique résultat de diverses campagnes de constructions.

### La chapelle de Notre Dame de Benon

Monument Historique de style roman du XII<sup>e</sup> siècle. Située sur le chemin de Compostelle, les Hospitaliers y édifièrent la commanderie avec un hôpital pour y accueillir les pèlerins.



(conditions de visite) <http://lesamisdebenon.free.fr>

### La fontaine de Bernos

Datant de l'époque celte, elle est entourée de légendes. On raconte qu'une fée viendrait s'y désaltérer en souvenir de son existence terrestre et qu'une princesse s'y serait noyée et que ses cheveux roux coloreraient l'eau encore aujourd'hui.

### Le Château de Sémignan



Maison forte du XIV<sup>e</sup>. L'association « La Croisade Sémignanaise » oeuvre à sa rénovation lors de chantiers d'été et tente de percer son mystère.

## Nature & Randonnées / Nature & Rambling / Natur & Wanderungen



- Immense forêt d'environ 8 000 ha
- Sentiers de randonnées  
2 circuits balisés
- Centre Equestre de Marcillan  
2 Route de Fourthon - Marcillan  
Tél. : +33(0)6 18 56 38 71  
[www.equitation-saint-laurent.fr](http://www.equitation-saint-laurent.fr)

- Écuries du Cruscau - Domaine de Peyramont  
Tél. : +33 (0)5 56 59 40 72  
site : <http://lesecuriesducruscau.free.fr>
- Etang de Cach - réservé à la pêche (règlementée)  
Tél. : +33 (0)5 57 75 20 42
- Cyclotourisme : Association « La Cocarde »  
Tél. : +33 (0)5 56 59 44 15

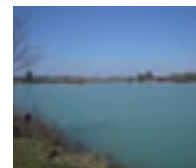

## Informations pratiques

Practical information / Praktische Informationen

- Marché sur la place de l'église le vendredi matin
- Bibliothèque municipale : rue du Général de Gaulle - internet gratuit
- Hébergements et restauration : voir pages 32-33
- Commerces : alimentation, animaux, artisanat d'art, garages, bien-être, habillement, immobilier, jardin-brico, presse...

